

Προηγμένη σειρά προϊόντων για το γαστρεντερικό (ΓΕ) με λύσεις που εμπιστεύεστε

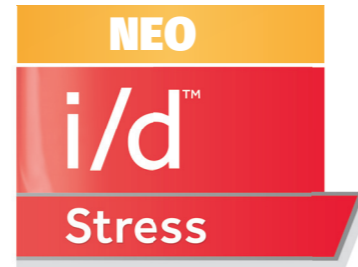

Κλινικά αποδεδειγμένα μειώνει τα τριγλυκερίδια του ορού, που είναι παράγοντας κινδύνου για παγκρεατίτιδα

- + Τροφή εξαιρετικά εύπεπτη και με χαμηλά λιπαρά
- + Αποκλειστικό μείγμα που περιέχει τζίντζερ και πρεβιοτικές ίνες βοηθά στην καταπράυνση του ΓΕ σωλήνα
- + Ωμέγα-3 λιπαρά οξέα βοηθούν να σπάσει ο κύκλος της φλεγμονής



Η ΠΡΩΤΗ και ΜΟΝΑΔΙΚΗ ΓΕ διατροφή που βοηθά στην καταπράυνση των ΓΕ ενοχλήσεων λόγω στρες, σε σκύλους έως 14 kg

- + Αποκλειστική σύνθεση κατά του στρες με υδρολυμένη πρωτεΐνη γάλακτος
- + Πρεβιοτικές ίνες για υποστήριξη του εντερικού μικροβιώματος
- + Καταπραϋντικά συστατικά, περιλ. του τζίντζερ, που ηρεμούν τον ΓΕ σωλήνα

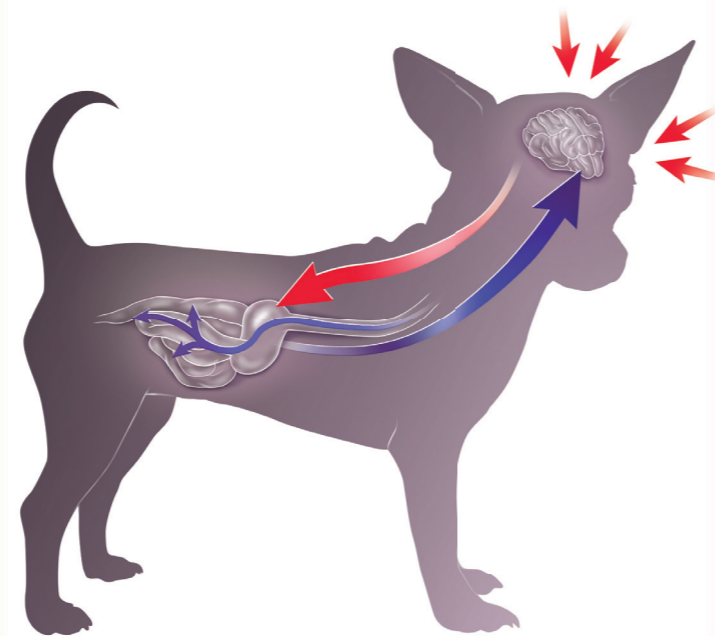

- Το στρες προκαλεί αυξημένη ΓΕ κινητικότητα και υπερβολική ανάπτυξη βακτηριδίων
- Αποκλειστική σύνθεση βοηθά στη διαχείριση του στρες και των ΓΕ ενοχλήσεων



Μία και μοναδική διατροφική λύση για διαχείριση της ευαισθησίας σε τροφές που συνοδεύεται από γαστρεντερικές ενοχλήσεις

- + Μία και μοναδική προσεκτικά επιλεγμένη πηγή ζωικής πρωτεΐνης και σύνθετων υδατανθράκων
- + Εξαιρετικά εύπεπτη τροφή για βελτιωμένη σταθερότητα των κοπράνων
- + Περιορισμένος αριθμός συστατικών για την αποφυγή της ευαισθησίας σε τροφές



Σε περιπτώσεις ευαισθησίας σε τροφές απαιτείται ταυτόχρονη **αποκατάσταση του ΓΕ σωλήνα** και **εξάλειψη των πιθανών αιτίων**

**ΔΕΝ ΠΕΡΙΕΧΕΤΑΙ:**  
σιτάρι • γλουτένη • πρωτεΐνη σόγιας • λακτόζη



Κλινικά αποδεδειγμένα αντιμετωπίζει τη διάρροια ακόμα και σε μόλις 3 ημέρες\*

- + Εξαιρετικά εύπεπτη τροφή με απόλυτη ισορροπία διαλυτών και αδιάλυτων φυτικών ινών που βοηθά στη βελτίωση της ποιότητας των κοπράνων
- + Υψηλή περιεκτικότητα σε ηλεκτρολύτες και βιταμίνες Β για αναπλήρωση της απώλειας θρεπτικών συστατικών
- + πληρεί τις ειδικές διατροφικές ανάγκες των κουταβιών



\*Πολυκεντρική μελέτη διατροφής αναφορικά με την επίδραση της διατροφικής παρέμβασης σε σκύλους με γαστρεντερικές διαταραχές. Ξηρή τροφή.



# Προβλέψιμη ανακούφιση για τα ΓΕ περιστατικά σας

# 34%

των σκύλων υποφέρουν από  
εμετούς και διάρροιες<sup>1</sup>

## ΓΙΑ ΚΑΘΕ ΓΕ ΠΡΟΒΛΗΜΑ

### ΥΠΑΡΧΕΙ ΜΙΑ ΛΥΣΗ

Ας τα επαναφέρουμε στην κανονικότητα  
με την ολοκληρωμένη σειρά τροφών  
Hill's™ Prescription Diet™ i/d™ Digestive Care



HillsPet.gr

i/d™ Low Fat	i/d™ Stress*	i/d™ Sensitive	i/d™
<p>Παγκρεατίτιδα Υπερλιπιδαιμία Εντεροπάθεια με απώλεια πρωτεϊνών (PLE)</p>	<p>ΓΕ διαταραχές λόγω στρες Κολίτιδα λόγω στρες <small>*για σκύλους έως 14 kg</small></p>	<p>Χρόνιες εντεροπάθειες ανταποκρινόμενες σε διατροφή Διάρροια ανταποκρινόμενη σε αντιβιοτικά</p>	<p>Οξείες ΓΕ διαταραχές ΓΕ διαταραχές σε κουτάβια Φροντίδα αποκατάστασης</p>

Διαθέσιμη και για γάτες

**Μαζί θα αντιμετωπίσουμε περισσότερα —  
μπορούμε να βελτιώσουμε τις ζωές των  
κατοικίδιων με συγκεκριμένες ΓΕ διαταραχές.**

- + Ολοκληρωμένη σειρά φροντίδας του πεπτικού σε ποικιλία μορφών
- + Κλινικά αποδεδειγμένα αντιοξειδωτικά για υποστήριξη της υγιούς ανοσίας στην πηγή της

**Για περισσότερες πληροφορίες σχετικά με  
οποιαδήποτε προϊόντα μας για ΓΕ διαταραχές:**

- + Επισκεφθείτε τη διεύθυνση HillsPet.gr
- + Καλέστε την Εξυπηρέτηση πελατών της Hill's 2115553300

<sup>1</sup> Hubbard K, Shelly BJ, McKelvie J, Wood JLN. Risk of vomiting and diarrhoea in dogs. *Veterinary Record*. 2007;161:755-757.

<sup>2</sup> Το 52% των σκύλων προτιμά την ξηρή τροφή i/d™ Canine dry, το 40% προτιμάει τον βασικό ανταγωνιστή στη δοκιμή προτίμησης γέυσης, Σεπτέμβριος 2015.

™Εμπορικά σήματα ιδιοκτησίας της Hill's Pet Nutrition, Inc. ©2015

